Morgen kommt ...

secondo

Volksweise

mit linker oder rechter Hand zu spielen

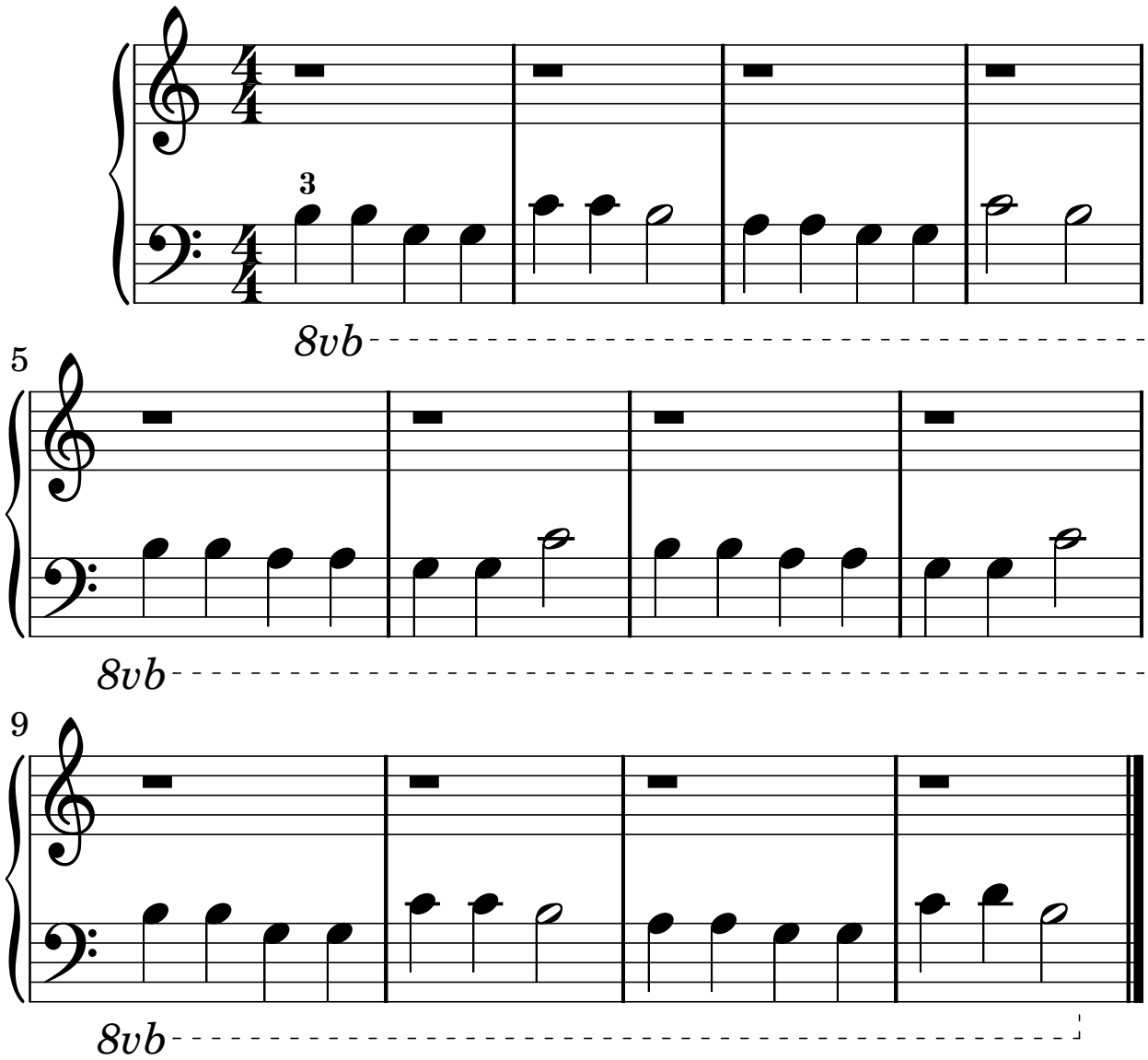

Ludwig-Hoffmann-Grundschule Berlin Friedrichshain