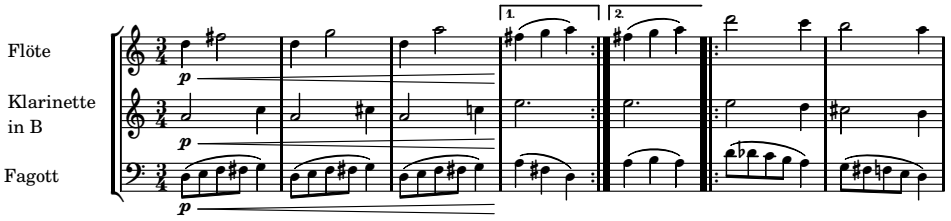
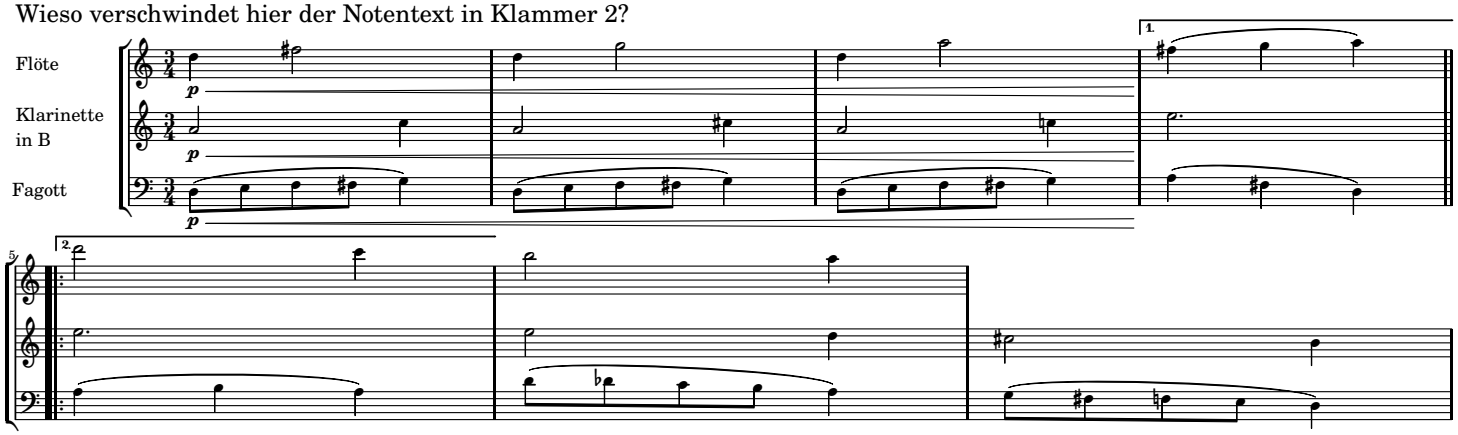
Wie lässt sich das richtige Bild herstellen,
wenn der Zeilenumbruch z w i s c h e n den beiden Klammern gesetzt ist?
Wieso verschwindet hier der Notentext in Klammer 2?